

LEGENDA:
 A Construído
 B Demolido
 C Armazém Existente

NOTAS:

- 1 - Cotas em esta expressões em centímetros
- 2 - As paredes cotadas com 20cm saído em dos quadros de fechamento em parte anexo
- 3 - O pé direito está indicado em esta



1) Fachada externa leste.

COMPRE COM O ORIGINAL
 ENCL. 005.0022
 535
 9828/73
 20/07/89

SETOR DE DIVULGAÇÃO CULTURAL
 ENDEREÇO: SDC - LOTE 5
 PROPRIETÁRIO: COMPANHIA URBANIZADORA DA NOVA CAPITAL DO BRASIL-NOVACOR
 AUTOR DO PROJETO: MT MAYERHOFFER E TOLEDO A.R.C. LTDA.
 RESPONSÁVEL TÉCNICO:

PROFESSOR T. CARVALHO
 REGISTRO Nº 14.001/84
 DATA: 24/07/89

ADMINISTRAÇÃO REGIONAL DE BRASÍLIA (RAI)
 Nº 76284/1973
 DATA: 17/07/89

APROVADO

A ADMINISTRAÇÃO DESTE PROJETO FEA ADMINISTRAÇÃO REGIONAL DE BRASÍLIA. A ADMINISTRAÇÃO REGIONAL DE BRASÍLIA NÃO SE RESPONSABILIZA POR ERROS DE CÁLCULO, DIMENSÃO OU EXECUÇÃO DE OBRAS DE CONSTRUÇÃO. (DA OCUPAÇÃO ART. 41 DA LEI Nº 2.008/84)

PROJETO DE ARQUITETURA
 FACHADA
 ESCALA: 1/100
 DATA: 21/26

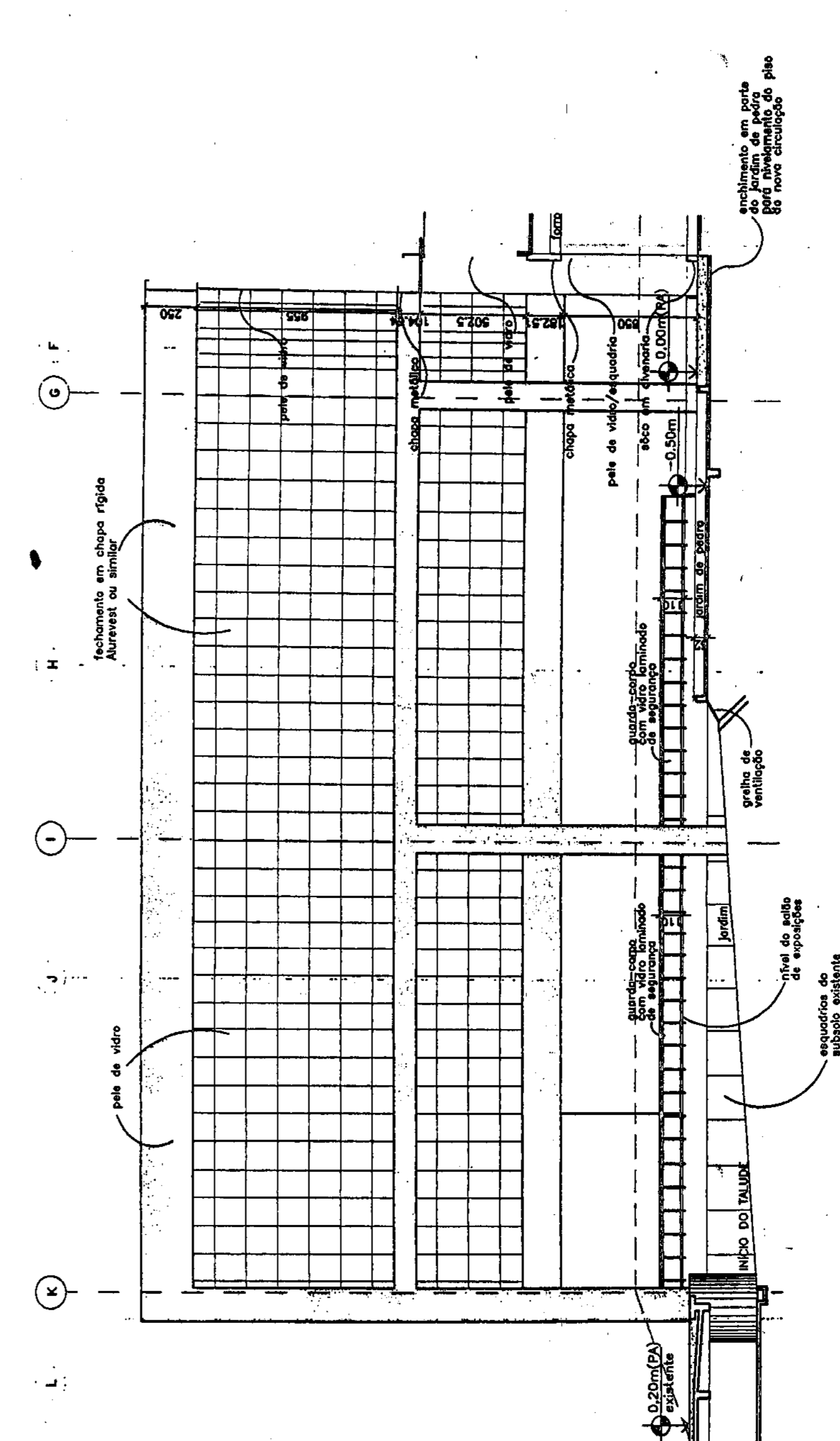

3) Fachada - Vista da entrada do Auditorio.

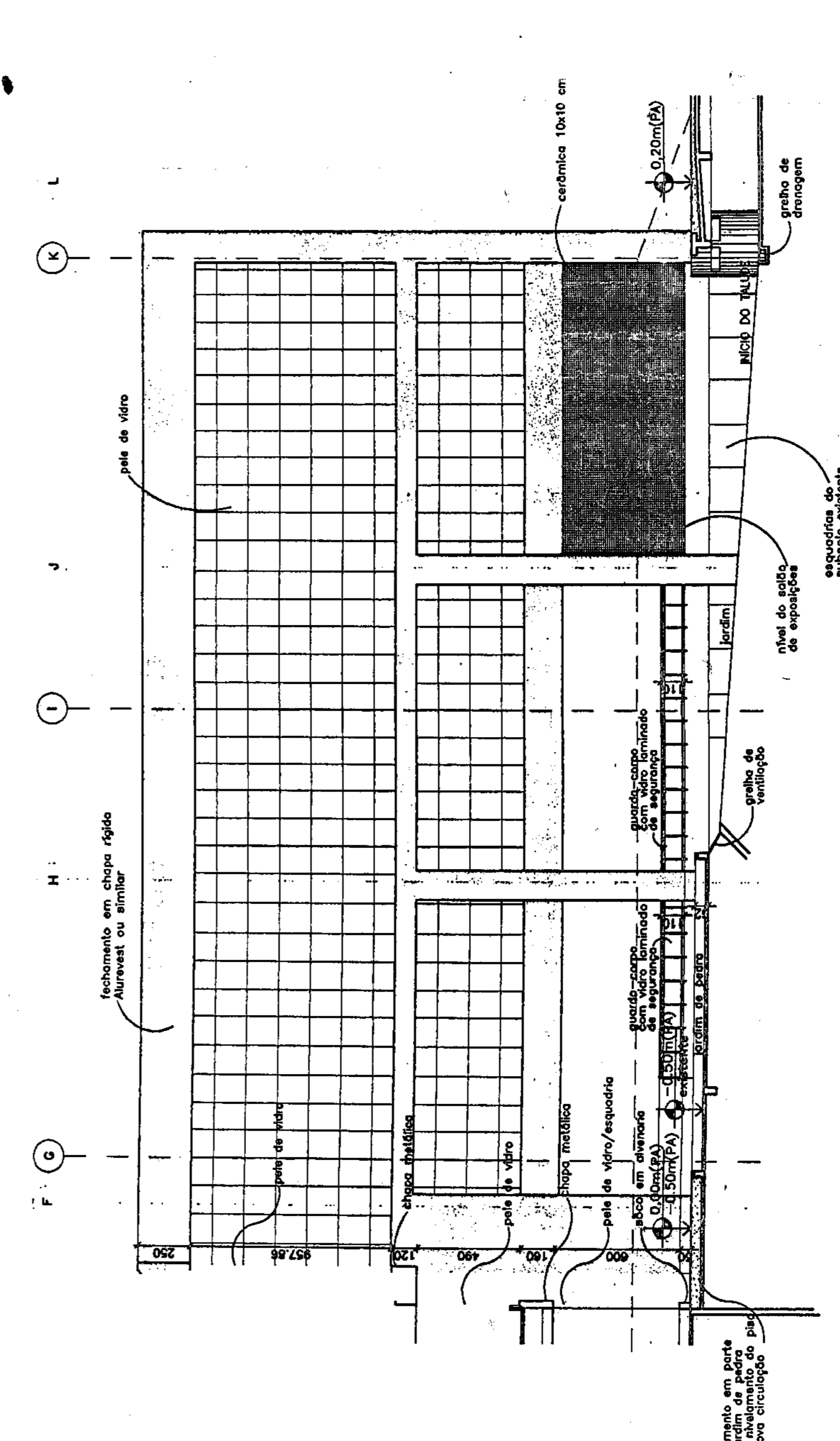

2) Fachada - Vista da entrada do Salão de Exposições.