

1 CORT. LONGITUDINAL - AUDITÓRIO

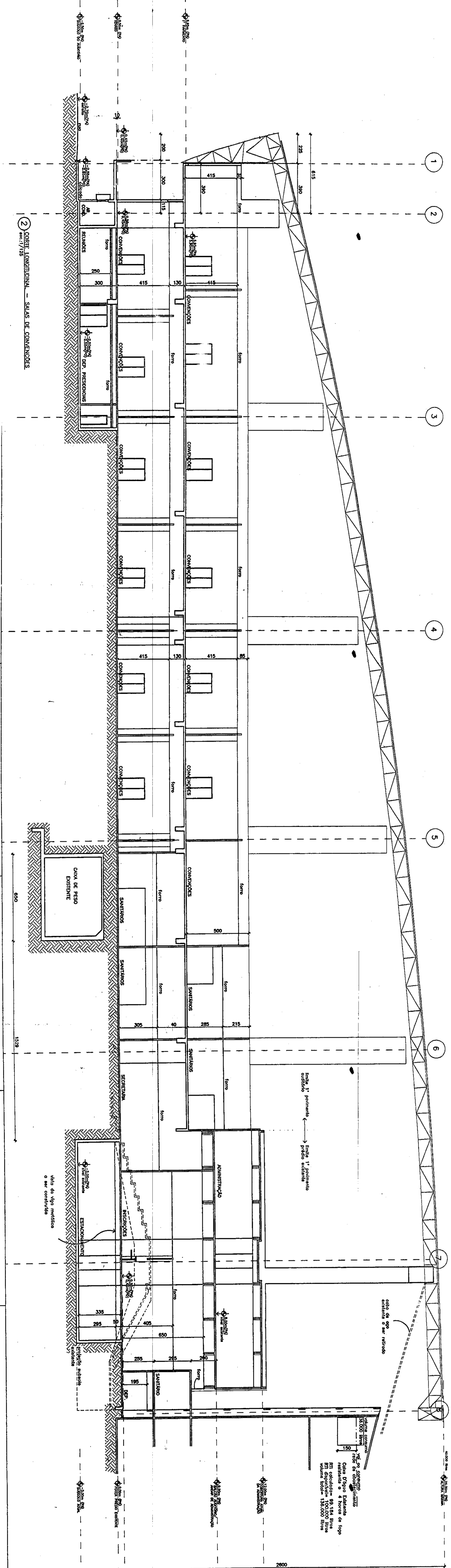

2 CORT. LONGITUDINAL - SALAS DE CONFERÊNCIAS

CONFERE COM O ORIGINAL
Em 03.05.2012
ESTABELEÇES SUELO/ARQUITETURA

SETOR DE DIVULGAÇÃO CULTURAL

ENDEREÇO: SDC - LOTE 5
PROPRIETÁRIO: COMPANHIA URBANIZADORA DA NOVA CAPITAL DO BRASIL - NOMAP
AUTOR DO PROJETO: MT. MAYERHOFER E TOLEDO A.P.C. LTDA
RESPONSÁVEL TÉCNICO: [Signature]

PROFESSOR DE 1ª Categoria - Universidade Federal do Rio de Janeiro - NOME: [Name]
AUTOR DO PROJETO: URBANIZADORA DA NOVA CAPITAL DO BRASIL - NOMAP
END. ST. 79/8 RJ
RESPONSÁVEL TÉCNICO: [Signature]

ADMINISTRADOR
C.D.I. ADMINISTRAÇÃO REGIONAL DE BRASÍLIA R44
P.R.C.- 76284/1973
APROVADO

D.I.N. [Signature]
F. [Signature]
A APROVAÇÃO DESTA PLANILHA É RESPONSABILIDADE DO PROJETO REVISADO E ELABORADO POR [Name] - OBRAS DE CONSERVAÇÃO DE MONUMENTOS HISTÓRICOS E ARTISTICOS DO PATRIMÔNIO CULTURAL DA CÂMARA DE REGULAÇÃO DO PRECÍPIO (C.R.P.) Nº 12, DE 1978.

PROJETO DE ARQUITETURA
CORTES LONGITUDINAIS - AUDITÓRIO

15/26
ESCALA 1/125